

Step 1

梱包後の各貨物にOrange Connexの配送ラベルをしっかりと貼り付けます。
その後、（梱包後の）貨物を1つ以上の大きな段ボール箱にまとめてください。



Step 2

各大きな段ボール箱ごとに日本郵便のQRコード（二次元コード）を取得します。
日本郵便のQRコードを取得するには、eBay CPaSSにアクセスし、指示に従ってください。
日本郵便からQRコード情報がEメールで届きます。

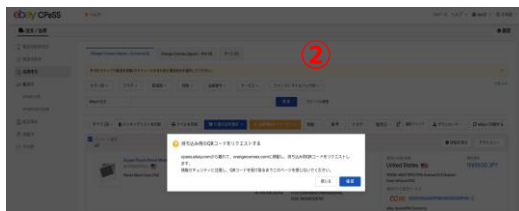
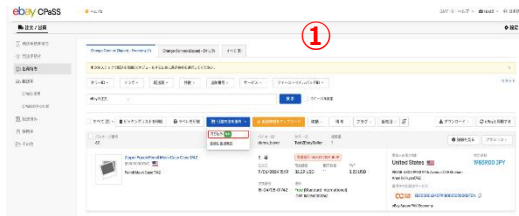

Step 3

梱包後の貨物と日本郵便のQRコードを持って、
最寄りの日本郵便局へお持ちください。



Step 4

日本郵便局内にある「ゆうプリタッチ」をご利用
ください。



※「ゆうプリタッチ」が設置されていない場合は、
窓口へ貨物を持参し、QRコード（2次元コード）
を提示してください。

Step 5

「ゆうプリタッチ」にQRコード（2次元コード）を読み込ませてください。4枚の送り状が印刷されます。

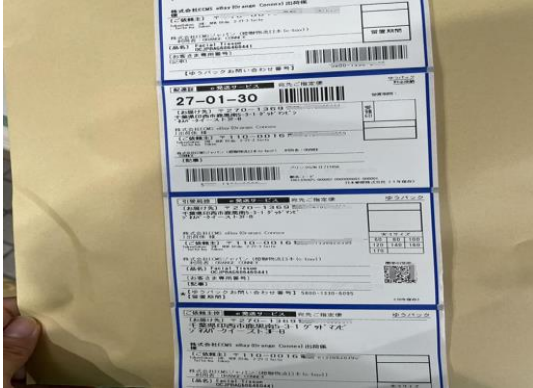

Step 6

該当貨物と送り状を郵便局の窓口係員にお渡しください。



Step 7

窓口の係員が梱包後の貨物サイズ・重量を測り、送り状を発行いたします。

梱包後の貨物に添付してください。



郵便局が保管する

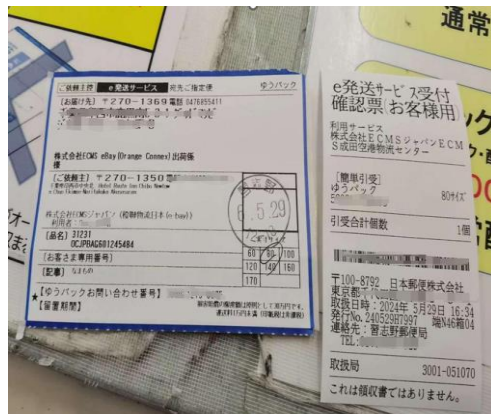

この1枚は保管してください。